

**UCHWAŁA NR LXIII/490/2022
RADY MIEJSKIEJ W KAZIMIERZY WIELKIEJ**

z dnia 25 sierpnia 2022 r.

w sprawie określenia przystanków komunikacyjnych, których właścicielem lub zarządzającym jest Gmina Kazimierza Wielka, warunków i zasad korzystania z tych przystanków oraz ustaleniu stawek opłat za korzystanie z tych przystanków

Na podstawie art. 7 ust. 1 pkt. 4, art. 18 ust. 2 pkt. 15, art. 40 ust. 1 i 2 pkt. 4, art. 41 ust. 1 i art. 42 ustawy z dnia 8 marca 1990 r. o samorządzie gminnym (Dz. U. z 2022 r., poz. 559 z t.j.) oraz art. 15 ust. 2 i art. 16 ust. 1 i ust. 4-7 ustawy z dnia 16 grudnia 2010 r. o publicznym transporcie zbiorowym (Dz. U. z 2022 r., poz. 1343 t.j.) uchwala się, co następuje:

§ 1. Określa się przystanki komunikacyjne na terenie Gminy Kazimierza Wielka, których właścicielem lub zarządzającym jest Gmina Kazimierza Wielka zgodnie z wykazem stanowiącym załącznik nr 1 do niniejszej uchwały oraz załącznikiem graficznym nr 2.

§ 2. Określa się warunki i zasady korzystania z przystanków komunikacyjnych na terenie Gminy Kazimierza Wielka w treści stanowiącej załącznik nr 3 do niniejszej uchwały.

§ 3. 1. Korzystanie z przystanków komunikacyjnych jest odpłatne.

2. Ustala się stawki opłat za korzystanie przez operatorów i przewoźników z przystanków komunikacyjnych, których właścicielem lub zarządzającym jest Gmina Kazimierza Wielka, w wysokości:

- 1) 0,05 zł za jedno zatrzymanie na przystankach komunikacyjnych środka transportu o dopuszczalnej ilości pasażerów powyżej 22 osób;
- 2) 0,04 zł za jedno zatrzymanie na przystankach komunikacyjnych środka transportu o dopuszczalnej ilości pasażerów do 22 osób włącznie;

3. Pozyskane środki finansowe z w/w opłat zostaną przeznaczone na modernizację oraz utrzymanie przystanków komunikacyjnych w należyłym porządku.

§ 4. Traci moc Uchwała Nr LXII/450/2018 Rady Miejskiej w Kazimierzy Wielkiej z dnia 27 marca 2018 r. w sprawie określenia przystanków komunikacyjnych na terenie Gminy Kazimierza Wielka, warunków i zasad korzystania z tych przystanków oraz ustaleniu stawki opłaty za korzystanie z tych przystanków.

§ 5. Wykonanie uchwały powierza się Burmistrzowi Miasta i Gminy.

§ 6. Uchwała wchodzi w życie po upływie 14 dni od dnia ogłoszenia w Dzienniku Urzędowym Województwa Świętokrzyskiego.

Przewodniczący Rady
Miejskiej

Wacław Piwudzki

Załącznik Nr 1 do uchwały Nr LXIII/490/2022

Rady Miejskiej W Kazimierzy Wielkiej

z dnia 25 sierpnia 2022 r.

Wykaz przystanków komunikacyjnych na terenie gminy

Kazimierza Wielka

Lp.	Nazwa Przystanku
1	BORONICE / 1234 (remiza) / 01
2	BORONICE / 1234 (remiza) / 02
3	BORONICE / 1237 / 01
4	BORONICE / 1237 / 02
5	BORONICE / 776 (las) / 01
6	BORONICE / 776 / 02
7	BORONICE / 776 / 03
8	BORONICE / 776 / 04
9	BORONICE / dg / 01
10	BORONICE / dg / 02
11	BRONISZÓW / 776 / 01
12	BRONISZÓW / 776 (las) / 02
13	BRONISZÓW / 776 / 03
14	BRONISZÓW / 776 / 04
15	CHRUSZCZYNA MAŁA / 1240 / 01
16	CHRUSZCZYNA MAŁA / 1240 / 02
17	CHRUSZCZYNA WIELKA / 1232 / 01
18	CHRUSZCZYNA WIELKA / 1232 (skrz. dg) / 02
19	CHRUSZCZYNA WIELKA / 1232 (figurka) / 03
20	CHRUSZCZYNA WIELKA / 1232 (figurka) / 04
21	CŁO / 1236 / 01
22	CŁO / 1236 / 02
23	CŁO / 1248 / 01
24	CŁO / 1248 / 02
25	CŁO / 1248 / 03
26	CŁO / 1248 / 04
27	CUDZYNOWICE / 768 / 01
28	CUDZYNOWICE / 768 / 02
29	CUDZYNOWICE / 768 / 03
30	CUDZYNOWICE / 768 / 04
31	DALECHOWICE / 1240 (skrz. dg) / 01
32	DALECHOWICE / 1240 (skrz. dg) / 02

33	DALECHOWICE / 329001 (remiza) / 01
34	DALECHOWICE / 329001 (remiza) / 02
35	DALECHOWICE / 329002 (tartak) / 01
36	DALECHOWICE / 329002 (tartak) / 02
37	DALECHOWICE / 329002 / 03
38	DALECHOWICE / 329002 (las) / 04
39	DONATKOWICE / 1233 / 01
40	DONATKOWICE / 1233 / 02
41	DONATKOWICE / 1241 / 01
42	DONATKOWICE / 1241 / 02
43	DONATKOWICE / 1241 / 03
44	DONATKOWICE / 1241 / 04
45	DONATKOWICE / 1241 / 05
46	DONATKOWICE / 1241 / 06
47	DONOSY / 776 / 01
48	DONOSY / 776 (staw) / 02
49	DONOSY / 776 / 03
50	DONOSY / 776 / 04
51	GABUŁTÓW / 1236 / 01
52	GABUŁTÓW / 1236 / 02
53	GABUŁTÓW / 776 / 01
54	GABUŁTÓW / 776 / 02
55	GABUŁTÓW / 776 / 03
56	GABUŁTÓW / 776 (remiza) / 04
57	GLUCHÓW / 1211 / 01
58	GLUCHÓW / 1211 / 02
59	GLUCHÓW / 1211 / 03
60	GLUCHÓW / 1211 / 04
61	GLUCHÓW / 1211 / 05
62	GLUCHÓW / 1211 / 06
63	GORZKÓW / 1233 (szkoła) / 01
64	GORZKÓW / 1233 (szkoła) / 02
65	GORZKÓW / 1243 / 01
66	GORZKÓW / 1243 / 02
67	GORZKÓW / 1243 / 03
68	GORZKÓW / 1243 / 04
69	GÓRY SIERADZKIE / 1239 / 01
70	GÓRY SIERADZKIE / 1239 / 02
71	GÓRY SIERADZKIE / 1239 (remiza) / 03
72	GÓRY SIERADZKIE / 1239 (remiza) / 04

73	GUNÓW-KOLONIA / 1215 / 01
74	GUNÓW-KOLONIA / 1215 / 02
75	GUNÓW-KOLONIA / 1245 / 01
76	GUNÓW-KOLONIA / 1245 / 02
77	GUNÓW-WILKÓW / 1245 (skrz. dg) / 01
78	GUNÓW-WILKÓW / 1245 / 02
79	GUNÓW-WILKÓW / 1245 / 03
80	GUNÓW-WILKÓW / 1245 / 04
81	GUNÓW-WILKÓW / 1245 / 05
82	GUNÓW-WILKÓW / 1245 / 06
83	GUNÓW-WILKÓW / 329034 / 01
84	HOŁDOWIEC / 1238 (sklep) / 01
85	HOŁDOWIEC / 1238 (sklep) / 02
86	HOŁDOWIEC / 1238 / 03
87	HOŁDOWIEC / 1238 / 04
88	JAKUSZOWICE / 1238 / 01
89	JAKUSZOWICE / 1238 / 02
90	JAKUSZOWICE / 776 / 01
91	JAKUSZOWICE / 776 / 02
92	KAMIEŃCZYCE / 776 / 01
93	KAMIEŃCZYCE / 776 / 02
94	KAMYSZÓW / 1231 / 01
95	KAMYSZÓW / 1231 / 02
96	KAMYSZÓW / 1231 / 03
97	KAMYSZÓW / 1231 / 04
98	KAZIMIERZA MAŁA / 1248 / 01
99	KAZIMIERZA MAŁA / 1248 (sklep) / 02
100	KAZIMIERZA MAŁA / 1248 (sklep) / 03
101	KAZIMIERZA MAŁA / 1248 / 04
102	KAZIMIERZA MAŁA / 1248 / 05
103	KAZIMIERZA MAŁA / 1248 / 06
104	KAZIMIERZA WIELKA / ul. Armii Krajowej (dworzec PKS) / 01
105	KAZIMIERZA WIELKA / ul. Kolejowa / 01
106	KAZIMIERZA WIELKA / ul. Kolejowa / 02
107	KAZIMIERZA WIELKA / ul. Koszycka (cmentarz) / 01
108	KAZIMIERZA WIELKA / ul. Koszycka (cmentarz) / 02
109	KAZIMIERZA WIELKA / ul. Okrężna (Rynek) / 01
110	KAZIMIERZA WIELKA / ul. Okrężna (szkoła) / 02
111	KAZIMIERZA WIELKA / ul. Partyzantów / 01
112	KAZIMIERZA WIELKA / ul. Partyzantów / 02

113	KAZIMIERZA WIELKA / ul. Piłsudskiego / 01
114	KAZIMIERZA WIELKA / ul. Piłsudskiego / 02
115	KAZIMIERZA WIELKA / ul. Sienkiewicza (cmentarz) / 01
116	KAZIMIERZA WIELKA / ul. Sienkiewicza (cmentarz) / 02
117	KAZIMIERZA WIELKA / ul. T. Kościuszki (basen) / 01
118	KRZYSZKOWICE / 1240 / 01
119	KRZYSZKOWICE / 1240 / 02
120	KRZYSZKOWICE / 1240 / 03
121	KRZYSZKOWICE / 1240 / 04
122	KRZYSZKOWICE / 1241 / 01
123	KRZYSZKOWICE / 1241 / 02
124	KRZYSZKOWICE / 1243 / 01
125	KRZYSZKOWICE / 1243 / 02
126	KRZYSZKOWICE / 1243 (remiza) / 03
127	KRZYSZKOWICE / 1243 (remiza) / 04
128	KRZYSZKOWICE / 329157 / 01
129	KRZYSZKOWICE / 329157 / 02
130	KRZYSZKOWICE / 329158 / 01
131	KRZYSZKOWICE / 329158 / 02
132	LEKSZYCE / 1234 / 01
133	LEKSZYCE / 1234 / 02
134	ŁĘKAWA / 1232 (skrz.) / 01
135	ŁĘKAWA / 1232 (skrz.) / 02
136	ŁĘKAWA / 1232 (sklep) / 03
137	ŁĘKAWA / 1232 (sklep) / 04
138	ŁĘKAWA / 1232 (staw) / 05
139	ŁĘKAWA / 1232 (staw) / 06
140	ŁĘKAWA / 1242 / 01
141	ŁĘKAWA / 1242 / 02
142	ŁYCZAKÓW / 1233 / 01
143	ŁYCZAKÓW / 1233 / 02
144	ŁYCZAKÓW / 1233 / 03
145	ŁYCZAKÓW / 1233 (sklep) / 04
146	MARCINKOWICE / 1232 / 01
147	MARCINKOWICE / 1232 / 02
148	MARCINKOWICE / 1232 (Budynek Nafty) / 03
149	MARCINKOWICE / 1232 (Budynek Nafty) / 04
150	MARCINKOWICE / 329003 / 01
151	MARCINKOWICE / 329003 / 02
152	NAGÓRZANKI / 1236 / 01

153	NAGÓRZANKI / 1236 / 02
154	ODONÓW / 1232 (Ceramika Budowlana) / 01
155	ODONÓW / 1232 (Ceramika Budowlana) / 02
156	ODONÓW / 1233 (szkoła) / 01
157	ODONÓW / 1233 (szkoła) / 02
158	PAŚMIECHY / 1240 / 01
159	PAŚMIECHY / 1240 / 03
160	PAŚMIECHY / 1240 / 04
161	PAŚMIECHY / dg / 01
162	PAŚMIECHY / dg / 02
163	PAŚMIECHY / dg / 03
164	PAŚMIECHY / dg / 04
165	PLECHÓW / 1233 (skrz.) / 01
166	PLECHÓW / 1233 (skrz.) / 02
167	PLECHÓW / 329009 / 01
168	PLECHÓW / 329009 / 02
169	PLECHÓW / 329009 / 03
170	PLECHÓW / 329009 / 04
171	PLECHÓW / 329019 / 01
172	PLECHÓW / 329019 / 02
173	PLECHÓW / 329019 / 03
174	PLECHÓW / 329019 / 04
175	PLECHÓWKA / 1233 (skrz. dg) / 01
176	PLECHÓWKA / 1236 (skrz. dg) / 02
177	PLECHÓWKA / 1236 (skrz.) / 03
178	PLECHÓWKA / 1236 / 04
179	PODOLANY / 768 / 01
180	PODOLANY / 768 / 02
181	PODOLANY / 768 / 03
182	PODOLANY / 768 / 04
183	SIERADZICE / 1234 / 01
184	SIERADZICE / 1234 / 02
185	SIERADZICE / 1234 / 03
186	SIERADZICE / 1234 (dawny hotel Robotniczy) / 04
187	SIERADZICE / 1239 (skrz. szkoła) / 01
188	SIERADZICE / 1239 (skrz. szkoła) / 02
189	SKORCZÓW / 1240 / 02
190	SKORCZÓW / 776 / 01
191	SKORCZÓW / 776 / 02
192	SKORCZÓW / 776 (kościół) / 03

193	SKORCZÓW / 776 (remiza) / 04
194	SKORCZÓW / 776 / 05
195	SKORCZÓW / 776 / 06
196	SŁONOWICE / 1220 (sklep) / 01
197	SŁONOWICE / 1220 (sklep) / 02
198	SŁONOWICE / 1220 / 03
199	SŁONOWICE / 1220 / 04
200	SŁONOWICE / 1220 / 05
201	SŁONOWICE / 1220 / 06
202	SŁONOWICE / 1230 / 01
203	SŁONOWICE / 1230 / 02
204	STRADLICE / 768 (stara mleczarnia) / 01
205	STRADLICE / 768 (stara mleczarnia) / 02
206	STRADLICE / 768 (świątlica wiejska) / 03
207	STRADLICE / 768 (świątlica wiejska) / 04
208	WIELGUS / 1232 (szkoła) / 01
209	WIELGUS / 1232 (szkoła) / 02
210	WIELGUS / 1232 (skrz.) / 03
211	WIELGUS / 1232 (skrz.) / 04
212	WIELGUS / 1240 / 01
213	WIELGUS / 1240 / 02
214	WIELGUS / 1240 / 03
215	WIELGUS / 1240 / 04
216	WOJCIECHÓW / 768 / 01
217	WOJCIECHÓW / 768 / 02
218	WOJCIECHÓW / 768 / 03
219	WOJCIECHÓW / 768 / 04
220	WOJSŁAWICE / 1241 / 01
221	WOJSŁAWICE / 1241 / 02
222	WOJSŁAWICE / 1241 / 03
223	WOJSŁAWICE / 1241 / 04
224	WOJSŁAWICE / 329012 (gr. woj.) / 01
225	WOJSŁAWICE / 329012 (gr. woj.) / 02
226	ZAGÓRZYCE / 1236 (staw) / 01
227	ZAGÓRZYCE / 1236 / 02
228	ZIĘBLICE / 1225 / 02
229	ZIĘBLICE / 1244 / 01
230	ZIĘBLICE / 1244 (świątlica wiejska) / 02
231	ZIĘBLICE / 1244 / 03
232	ZYSŁAWICE / 329014 / 01

233	ZYSŁAWICE / 329014 / 02
234	ZYSŁAWICE / 329014 / 03
235	ZYSŁAWICE / 329014 / 04

PRZEWODNICZĄCY
RADY MIEJSKIEJ

Wacław Piwudzi

Załącznik Nr 2 do uchwały Nr LXIII/490/2022
Rady Miejskiej W Kazimierzy Wielkiej
z dnia 25 sierpnia 2022 r.

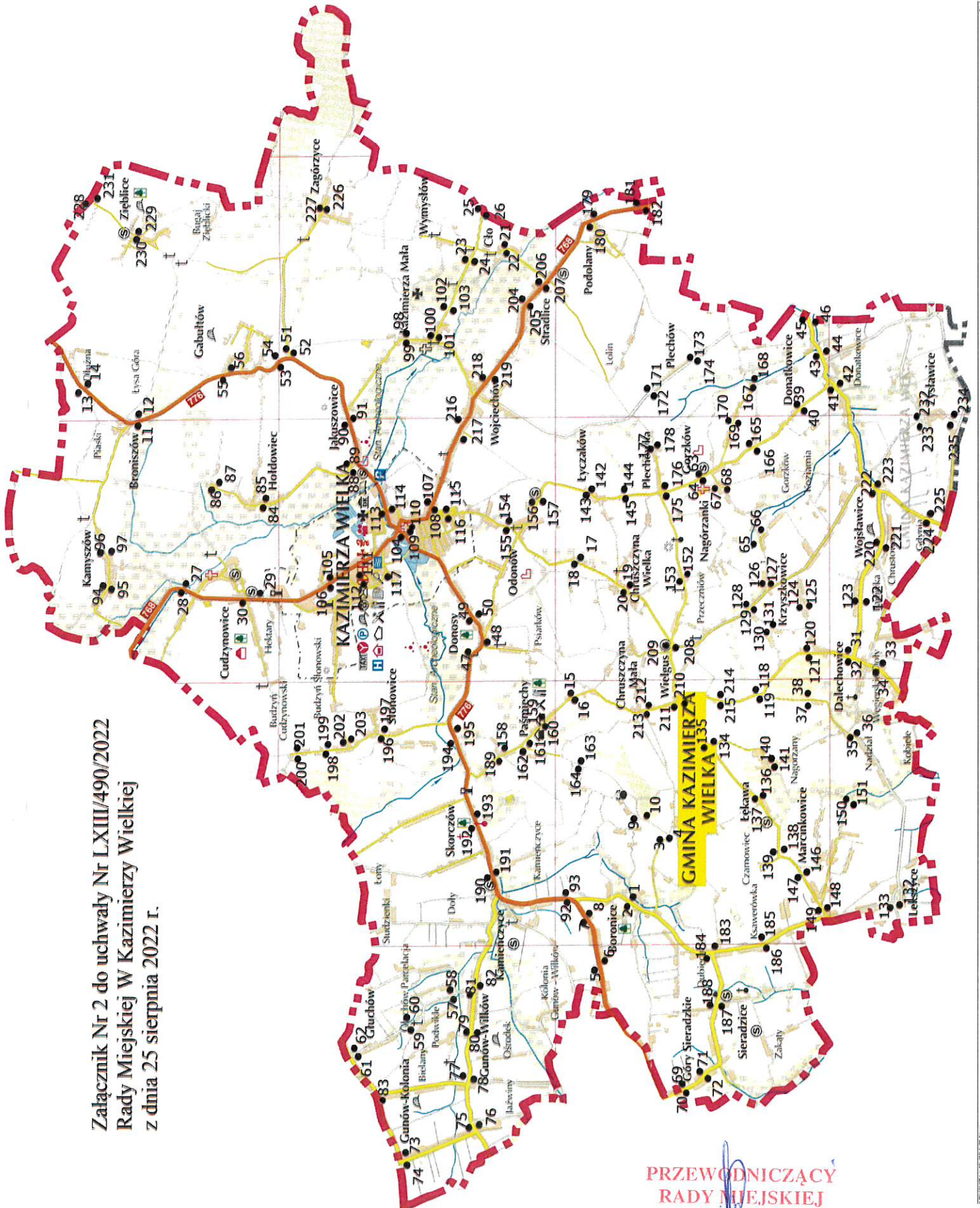

PRZEWODNICZĄCY
RADY MIEJSKIEJ

Wacław Piwulski

Załącznik Nr 3 do uchwały Nr LXIII/490/2022

Rady Miejskiej W Kazimierzy Wielkiej

z dnia 25 sierpnia 2022 r.

WARUNKI I ZASADY KORZYSTANIA Z PRZYSTANKÓW KOMUNIKACYJNYCH NA TERENIE GMINY KAZIMIERZA WIELKA

§ 1. 1. Z przystanków komunikacyjnych na terenie Gminy Kazimierza Wielka, które stanowią własność Gminy Kazimierza Wielka lub są przez nią zarządzane, zwane dalej „przystankami” przewoźnicy mogą korzystać zgodnie z niniejszymi warunkami i zasadami.

I. Warunki korzystania z przystanków komunikacyjnych

§ 2. 1. Udostępnienie operatorom lub przewoźnikom przystanków komunikacyjnych, których właścicielem lub zarządzającym jest Gmina Kazimierza Wielka następuje na podstawie uzgodnienia zasad korzystania z przystanków.

2. Uzgodnienie, o którym mowa w ust. 1, wydawane jest na pisemny wniosek operatora lub przewoźnika.

3. Do wniosku, o którym mowa w ust. 2 należy dołączyć:

- 1) aktualny odpis z rejestru przedsiębiorców albo z ewidencji działalności gospodarczej,
- 2) proponowany rozkład jazdy,
- 3) schemat połączeń komunikacyjnych z zaznaczoną linią komunikacyjną i przystankami komunikacyjnymi, z których zamierza korzystać,
- 4) wykaz przystanków komunikacyjnych, z których zamierza korzystać, sporządzony na podstawie załącznika nr 1 do uchwały,
- 5) kserokopię dokumentów potwierdzających posiadanie uprawnień do prowadzenia działalności z zakresie przewozu osób,
- 6) wykaz pojazdów, którymi przewoźnik lub operator zamierza wykonywać przewozy z podaniem dopuszczalnej ilości pasażerów oraz numerów rejestracyjnych.

4. Gmina Kazimierza Wielka wydaje uzgodnienie w formie pisemnej. Okres ważności uzgodnienia wynosi 12 miesięcy.

II. Zasady korzystania z przystanków komunikacyjnych

§ 3. 1. Korzystanie z przystanków komunikacyjnych, których właścicielem lub zarządzającym jest Gmina Kazimierza Wielka jest odpłatne.

2. Stawki opłat za jedno zatrzymanie środka transportu określa Rada Miejska w Kazimierzy Wielkiej.

3. Ilość zatrzymań na przystanku i dworcu ustalana jest na podstawie rozkładu jazdy stanowiącym załącznik do zezwolenia, o którym mowa w art. 22 ust. 1 pkt. 1 ustawy o transporcie drogowym, zaświadczenia lub potwierdzenia zgłoszenia przewozów, o którym mowa w art. 28 ust. 3 i art. 30 ust. 3 pkt. 1 ustawy z dnia 16 grudnia 2010 r. o publicznym transporcie zbiorowym.

4. Opłata za korzystanie z przystanków jest pobierana przez Gminę Kazimierza Wielka na podstawie noty księgowej wystawianej w cyklu kwartalnym, najpóźniej do 10 dnia po zakończeniu okresu rozliczeniowego (kwartału) i stanowi iloczyn ilości zatrzymań w ciągu danego kwartału oraz stawki opłaty jednostkowej za zatrzymanie na przystanku, określonej w § 3 pkt 2.

5. W przypadku zmiany wykonywania kursów w danym kwartale Przewoźnik lub operator zobowiązany jest niezwłocznie przedstawić pisemne oświadczenia o taborze i ilości zatrzymań na przystankach komunikacyjnych, których właścicielem lub zarządzającym jest Gmina Kazimierza Wielka celu obliczenia opłaty za korzystanie z przystanków. Przesłanie oświadczenia w terminie późniejszym tj. po 10 dniu od zakończenia okresu rozliczeniowego, będzie uwzględnione w kolejnym kwartale.

§ 4. 1. Operatorzy i przewoźnicy zobowiązani są do:

- 1) zatrzymywania pojazdu na początku zatoki przystankowej, a w przypadku jej braku w taki sposób, aby nie ograniczać przepustowości i nie blokować przystanku dla innych użytkowników,
- 2) podjeżdżania jak najbliżej krawężnika celem umożliwienia wsiadania osobom starszym i niepełnosprawnym,
- 3) terminowego regulowania opłat,
- 4) informowania zarządzającego o zmianach rozkładu jazdy oraz ilości przystanków, z których korzysta.

2. Operatorzy i przewoźnicy korzystający z przystanków mają prawo zatrzymywać na nich swoje pojazdy wyłącznie w celu umożliwienia pasażerom wsiadania i wysiadania.

3. Zabrania się postoju na przystanku ponad czas potrzebny do obsługi pasażerów.

§ 5. 1. Zatrzymywanie się na przystankach powinno odbywać się zgodnie z aktualnym rozkładem jazdy.

2. Przewoźnik zobowiązany jest do wywieszania aktualnych rozkładów jazdy na wszystkich wymienionych w rozkładzie jazdy przystankach.

3. Ewentualne wywieszenie innych informacji dla pasażerów musi być uzgodnione z Gminą Kazimierza Wielka.

4. Zabrania się ustawienia dodatkowych słupków w celu rozwieszania rozkładów jazdy.

5. Rozkład jazdy może być umieszczony wyłącznie w miejscach do tego przeznaczonych.

§ 6. 1. Organizator publicznego transportu zbiorowego zastrzega sobie prawo likwidacji bądź zmiany lokalizacji przystanku komunikacyjnego.

2. W okresie czasowego zawieszenia funkcjonowania przystanku komunikacyjnego przewoźnik i operator ma prawo do korzystania z przystanków zamiennych.

§ 7. 1. Uzgodnienie zasad korzystania z przystanków komunikacyjnych może zostać cofnięte w przypadkach:

- 1) nieprzestrzegania przez przewoźnika rozkładu jazdy, co powoduje utrudnienia w korzystaniu z przystanków przez innych przewoźników,
- 2) nieuiszczeniu opłaty za korzystanie z przystanków komunikacyjnych przez dwa kolejne okresy płatnicze,
- 3) wygaśnięcia lub cofnięcia uprawnień do prowadzenia działalności w zakresie przewozu osób,
- 4) stworzenia zagrożenia bezpieczeństwa ruchu drogowego przez m.in. blokowanie wjazdu do zatok przystankowych innym przewoźnikom,
- 5) niepowiadomienia Gminy Kazimierza Wielka o zmianie rozkładu jazdy lub zmianie przystanków, z których przewoźnik korzysta,
- 6) zaprzestania działalności przewozowej,
- 7) naruszenia postanowień niniejszych zasad i warunków.

§ 8. 1. Przewoźnik zobowiązany jest do pisemnego powiadomienia Burmistrza Miasta i Gminy Kazimierza Wielka z 1-miesięcznym wyprzedzeniem o planowanym zmianach, które mają wpływ na informacje zawarte w dokumentach załączonych do wniosku (o którym mowa w § 2 ust. 3).

§ 9. 1. Przewoźnik lub operator jest zobowiązany do pisemnego powiadomienia Burmistrza Miasta i Gminy Kazimierza Wielka, w ciągu 14 dni, o wystąpieniu wszelkich zmian dotyczących:

1. oznaczenia i adresu przewoźnika lub operatora,

2. przedłużenia lub zmiany terminu ważności zezwolenia na wykonywanie przewozów w krajowym transporcie drogowym,
3. zawieszenia lub likwidacji kursów bądź linii komunikacyjnych,
4. wszelkich zmian w rozkładach jazdy,
5. wygaśnięcia lub cofnięcia uprawnień do prowadzenia działalności w zakresie przewozu osób,
6. zatwierdzonych rozkładów jazdy wraz z zezwoleniem, decyzją stwierdzającą zmianę, odstąpienie lub wygaszenie wydaną przez właściwy organ.

**PRZEWODNICZĄCY
RADY MIEJSKIEJ**
Wacław Pivudzki

UZASADNIENIE

Ze względu na zmiany w bazie przystankowej polegające na dodaniu 28 nowych przystanków autobusowych na terenie gminy Kazimierza Wielka oraz zmiany zasad korzystania z przystanków, zasadne i konieczne jest podjęcie przedmiotowej uchwały.

Przedmiotowe zmiany przyczynią się do usprawnienia komunikacji mieszkańców gminy, a przede wszystkim dzieci dojeżdżających do szkół. Ponadto zmiany wprowadzone w zasadach korzystania z przystanków autobusowych usprawnią procedurę naliczania opłat za korzystanie z w/w przystanków.

Z uwagi na powyższe jednoznaczne stanowisko, powstała konieczność uchylenia uchwały z dnia 27 marca 2018 r. Nr LXII/450/2018 w sprawie określenia przystanków komunikacyjnych, których właścicielem lub zarządzającym jest Gmina Kazimierza Wielka, warunków i zasad korzystania z tych przystanków oraz ustaleniu stawek opłat za korzystanie z tych przystanków oraz podjęcie nowej uchwały.

PRZEWODNICZĄCY
RADY MIEJSKIEJ
Wacław Prowdźki