



**ŚWIĘTOKRZYSKI WOJEWÓDZKI  
KONSERWATOR ZABYTEKÓW  
W KIELCACH**

**WPLYNEŁO**  
**KANCELARIA OGÓLNA**  
**21-03-2023**

Ilość załączników.....  
*ok 3691.03.23*  
Podpis.....

Kielce, dnia 16 marca 2023 r.

Znak: ZATiRA.IA.5161.46.2023

**OBWIESZCZENIE**

Na podstawie z art. 49 §1 ustawy z dnia 14 czerwca 1960 r. - Kodeks postępowania administracyjnego (t.j. Dz. U. z 2022 r., poz. 2000) w związku z art. 94 oraz art. 89 pkt 2, art. 91 ust. 4 pkt 4 ustawy z dnia 23 lipca 2003 r. o ochronie zabytków i opiece nad zabytkami (j.t. Dz. U. z 2022 r. poz. 840),

**ŚWIĘTOKRZYSKI WOJEWÓDZKI KONSERWATOR ZABYTEKÓW  
W KIELCACH**

**zawiadamia właścicieli nieruchomości znajdujących się na terenie sołectw  
Kazimierza Mała, Gabułów, Hołdowiec, Stradlice, Podolany, Skorczów,  
Boronice,  
gm. Kazimierza Wielka:**

**o wydaniu decyzji nr 4723/2023 z dnia 16 marca 2023 r. znak: ZATiRA.IA.5161.46.2023,**  
na wniosek Pana Jacka Pikulskiego, ul. Siostry Zygmunty Zimmer 12, 30-441 Kraków,

**na przeprowadzenie powierzchniowych badań archeologicznych na terenie sołectw Kazimierza  
Mała, Gabułów, Hołdowiec, Stradlice, Podolany, Skorczów, Boronice, gm. Kazimierza Wielka,  
pod kierunkiem Pana Jacka Pikulskiego,**

- badania w formie powierzchniowego rozpoznania terenu (z użyciem detektorów metali) o charakterze weryfikacji i uzupełnienia danych ewidencyjnych zabytków.

Prowadzenie powierzchniowych badań archeologicznych polega na przejściu wskazanego obszaru w celu identyfikacji i rozpoznania potencjalnych zabytków archeologicznych ruchomych oraz stanowisk archeologicznych - widocznych na powierzchni ziemi lub w formach terenowych, identyfikacja chronologiczno-kulturowa odkryć, analiza naukowa materiałów, aktualizacja wojewódzkiej oraz gminnej ewidencji zabytków.

**Pouczenie**

Strony mogą zapoznać się z treścią decyzji 4723/2023 z dnia 16 marca 2023 r. znak: ZATiRA.IA.5161.46.2023 w siedzibie Wojewódzkiego Urzędu Ochrony Zabytków w Kielcach, ul. Paderewskiego 34A (od poniedziałku do piątku w godzinach od 9:30 do 15:00) lub w Biuletynie Informacji Publicznej Wojewódzkiego Urzędu Ochrony Zabytków w Kielcach lub wystąpić z wnioskiem o kopię tej decyzji, pisząc na adres email: [sekretariat@wuoz.kielce.pl](mailto:sekretariat@wuoz.kielce.pl).

Egzemplarz decyzji został przesłany do Gminy Kazimierza Wielka.

Informujemy, że w myśl art. 49 Kpa, po upływie czternastu dni od dnia publicznego ogłoszenia niniejszego obwieszczenia:

- na tablicy ogłoszeń Miasta i Gminy Kazimierza Wielka oraz sołectw Kazimierza Mała, Gabułów, Holdowiec, Stradlice, Podolany, Skorzów, Boronice,
- na tablicy ogłoszeń w siedzibie WUOZ w Kielcach,
- na stronach Biuletynu Informacji Publicznej Miasta i Gminy Kazimierza Wielka oraz Wojewódzkiego Urzędu Ochrony Zabytków w Kielcach,

uznaje się, że nastąpiło doręczenie zawiadomienia o wydanej decyzji.

Od wydanej przez Świętokrzyskiego Wojewódzkiego Konserwatora Zabytków w Kielcach decyzji nr **4723/2023 z dnia 16 marca 2023 r. znak: ZATiRA.IA.5161.46.2023** służy stronom odwołanie do Ministra Kultury i Dziedzictwa Narodowego za pośrednictwem organu wydającego pozwolenie (Świętokrzyskiego Wojewódzkiego Konserwatora Zabytków w Kielcach, na adres: ul. I. Paderewskiego 34A, 25-502 Kielce) w terminie do 14 dni od ostatniego dnia publicznego ogłoszenia niniejszego obwieszczenia zgodnie z przepisami art. 127 § 1 i 2, art. 129 § 1 i 2 Kodeksu postępowania administracyjnego.

Zgodnie z art. 49b § 1 i § 2 ustawy z dnia 14 czerwca 1960 r. - Kodeks postępowania administracyjnego:

- w przypadku zawiadomienia strony zgodnie z art. 49 § 1 lub art. 49a o decyzji lub postanowieniu, które podlega zaskarżeniu, na wniosek strony, organ, który wydał decyzję lub postanowienie, niezwłocznie, nie później niż w terminie trzech dni od dnia otrzymania wniosku, udostępnia stronie odpis decyzji lub postanowienia w sposób i formie określonych we wniosku, chyba że środki techniczne, którymi dysponuje organ, nie umożliwiają udostępnienia w taki sposób lub takiej formie.
- jeżeli decyzja lub postanowienie, o których mowa w § 1, nie mogą być udostępnione stronie w sposób lub formie określonych we wniosku, organ powiadamia o tym stronę i wskazuje, w jaki sposób lub jakiej formie odpis decyzji lub postanowienia może być niezwłocznie udostępniony.

Wywieszono: od dnia ..... do dnia  
.....

Z up. Świętokrzyskiego Wojewódzkiego  
Konserwatora Zabytków w Kielcach



mgr Daniel Czernek

Miejsce wywieszenia:  
.....

Podpis osoby potwierdzającej publikację/ udostępnienie informacji:  
.....

Egz. MN 1

Załącznik nr 12 do wniosku o wydanie zezwolenia na prowadzenie badań archeologicznych na stanowiskach w miejscowościach Kazimierza Mała, Gabułów, Hołdowiec, Stradlice, Podolany, Skorczów, Boronice gm. pow. Kazimierza Wielka woj. świętokrzyskie.

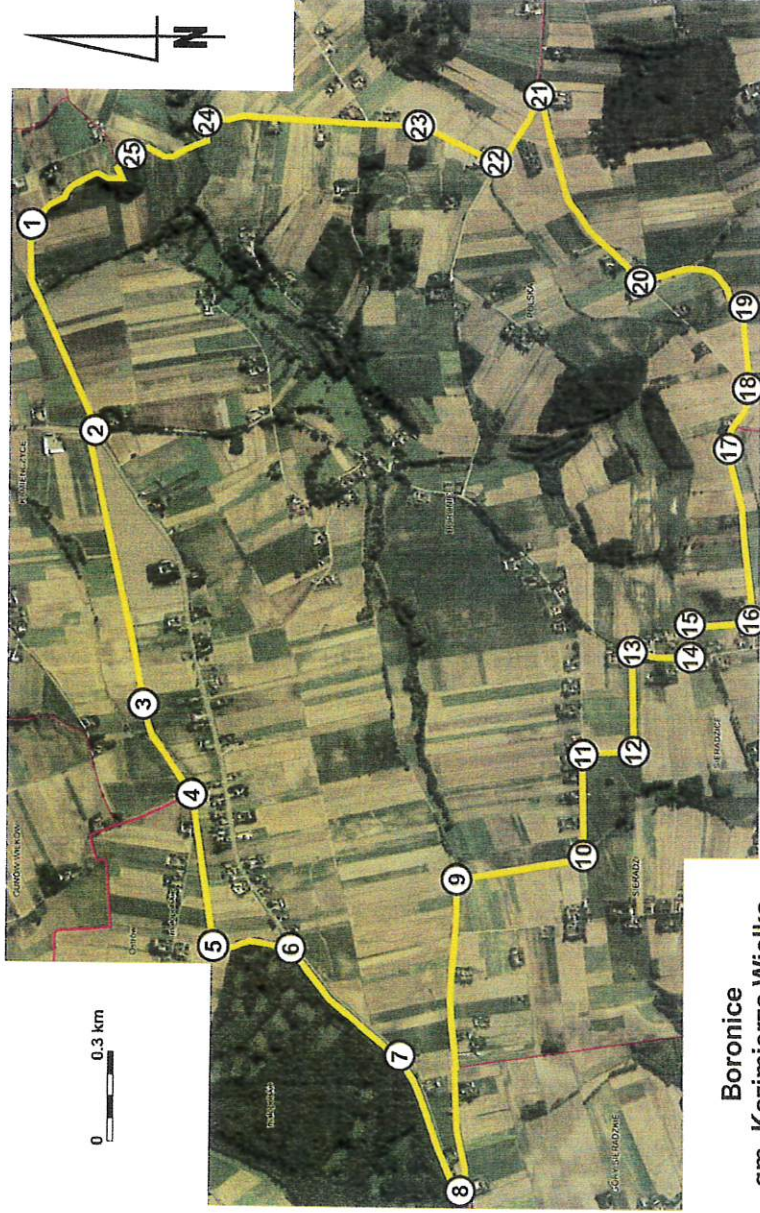

Boronice  
gm. Kazimierza Wielka  
woj. świętokrzyskie

Załącznik nr 1 do obciernaw  
Świętokrzyskiego Wojewódzkiego  
Konservatora Zabytków w Kielcach

dnia 16 MAR 2023

Znak 18.561.46.2023

Załącznik nr 12 do wniosku o wydanie zezwolenia na prowadzenie badań archeologicznych na stanowiskach w miejscowościach Kazimierza Mała, Gabułów, Hołdowiec, Stradlice, Podolany, Skorczów, Boronice gm. pow. Kazimierza Wielka woj. świętokrzyskie.

*Daniel Czernick*  
mgr Daniel Czernick

Mapa z zaznaczonymi granicami administracyjnymi Sołectwa Boronice, gm. Kazimierza Wielka, pow. kazimierski, woj. świętokrzyskie.

Po uzyskaniu zgody Wojewódzkiego Urzędu Ochrony Zabytków w Kielcach na terenie miejscowości planowana jest realizacja archeologicznej prospekcji terenowej. Współrzędne GPS: 1 (X: 264947.98 Y: 601656.76), 2 (X: 264727.06 Y: 600986.04), 3 (X: 264552.43 Y: 600042.79), 4 (X: 264396.33 Y: 599761.01), 5 (X: 264323.56 Y: 599264.92), 6 (X: 264070.89 Y: 599260.95), 7 (X: 263679.3 Y: 598870.69), 8 (X: 263496.74 Y: 598443.38), 9 (X: 263524.52 Y: 599495.11), 10 (X: 263109.12, Y: 599570.51), 11 (X: 263114.42 Y: 599911.83), 12 (X: 262941.11 Y: 599927.7), 13 (X: 262947.73 Y: 600258.43), 14 (X: 262753.26 Y: 600242.55), 15 (X: 262751.94 Y: 600339.13), 16 (X: 262546.88, Y: 600358.97), 17 (X: 262627.58 Y: 600910.63), 18 (X: 262554.82 Y: 601131.56), 19 (X: 262578.63 Y: 601406.72), 20 (X: 262913.33 Y: 601488.74), 21 (X: 263263.91 Y: 602114.49), 22 (X: 263393.55 Y: 601884.3), 23 (X: 263654.17 Y: 602007.33), 24 (X: 264364.58 Y: 602016.59), 25 (X: 264622.54 Y: 601896.2).